

MUDr. Patrik Paulis PLASTICKÝ CHIRURG A SOUDNÍ ZNALEC V OBORU PLASTICKÁ CHIRURGIE**PROFIL**

Specializuje se na miniinvazivní chirurgii obličejů a estetické operace prsou. Je držitelem diplomu A.F.S.A. v oboru plastická rekonstrukční a estetická chirurgie, který získal na univerzitě v Paříži, a univerzitního diplomu z experimentální chirurgie a mikrochirurgie, který získal tamtéž.

KONTAKT

Swiss Med Clinic, Dykova 31, Praha 2,
OB Esthetic, Pod Krejčárkem 975, Praha 3,
tel.: 734 578 800, info@patrikpaulis.com

WWW.PATRIKPAULIS.COM**SLUŽBY**

Klientkám a klientům, kteří se rozhodli pro estetickou operaci, nabízí ty nejnovější a nejmodernější - up to date - techniky. Miniinvazivní chirurgie: nitě Silhouette-lift a soft (obličej, krk, hýždě), implantát Trans-Bleph Endotine Brow Lift (obočí), implantát Perma Lip (rty), kombinovaná liposukce Combi-Lipo apod. Plastická chirurgie: abdominoplastika technikou BSAL (Brazilian Safe Abdominoplasty with Lipoaspiration), face lift technikou MACS, mammoplastika technikou LeJour-VTT (plastika prsou bez dlouhé jizvy v podprsni rýze), augmentace prsů, lýtek a hýždí (ženy i muži) apod.

Která metoda vás nadchla?**RHINOPLASTIKA**

Rhinoplastika neboli estetická korekce nosu patří k nejnáročnějším estetickým operacím a vyžaduje nejen technické zvládnutí operace samé, ale i velkou zkušenost a odhad operátora. „Žádný počítačový program není tak přesný jako chirurgova ruka, proto malují do fotek (jak mě to naučil Dr. Gilbert Aioch z Paříže, specialista na nosy uznávaný po celém světě). Na první konzultaci klienta nafotím a černobíle fotografii vytiskneme. Poté do fotografie namaluji svou představu ideálního nosu a poté s klientem diskutujeme, dokud nedojdeme k jasné představě, co je možné a zároveň estetické.“

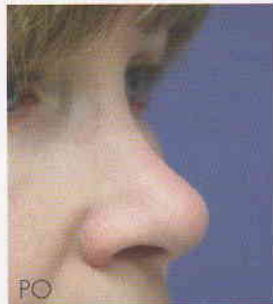
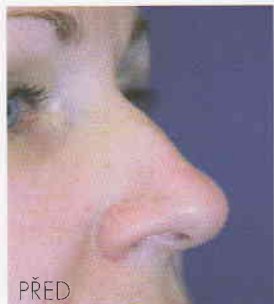
**Průběh zákroku**

V první fázi operace se pracuje na chrupávkách v oblasti špičky nosu. V další se zbaví nos hrbolu, když je přítomný, nebo se uvolní všechny „strany pyramidy“, když je nos stranově vybočený. Na závěr se musí celý nos znovu remodelovat do požadované formy.

**Péče po zákroku**

Po operaci je nos 2 týdny zakrytý sádkou, po sejmutí další minimálně 3 týdny je třeba sádkovým pouzdem nos zakrývat na noc. Další 3 měsíce je nutné nos pravidelně masírovat - je zakázáno skákat do vody a je nutné dávat pozor zhruba půl roku na jakýkoliv náraz, než si nos sedne.